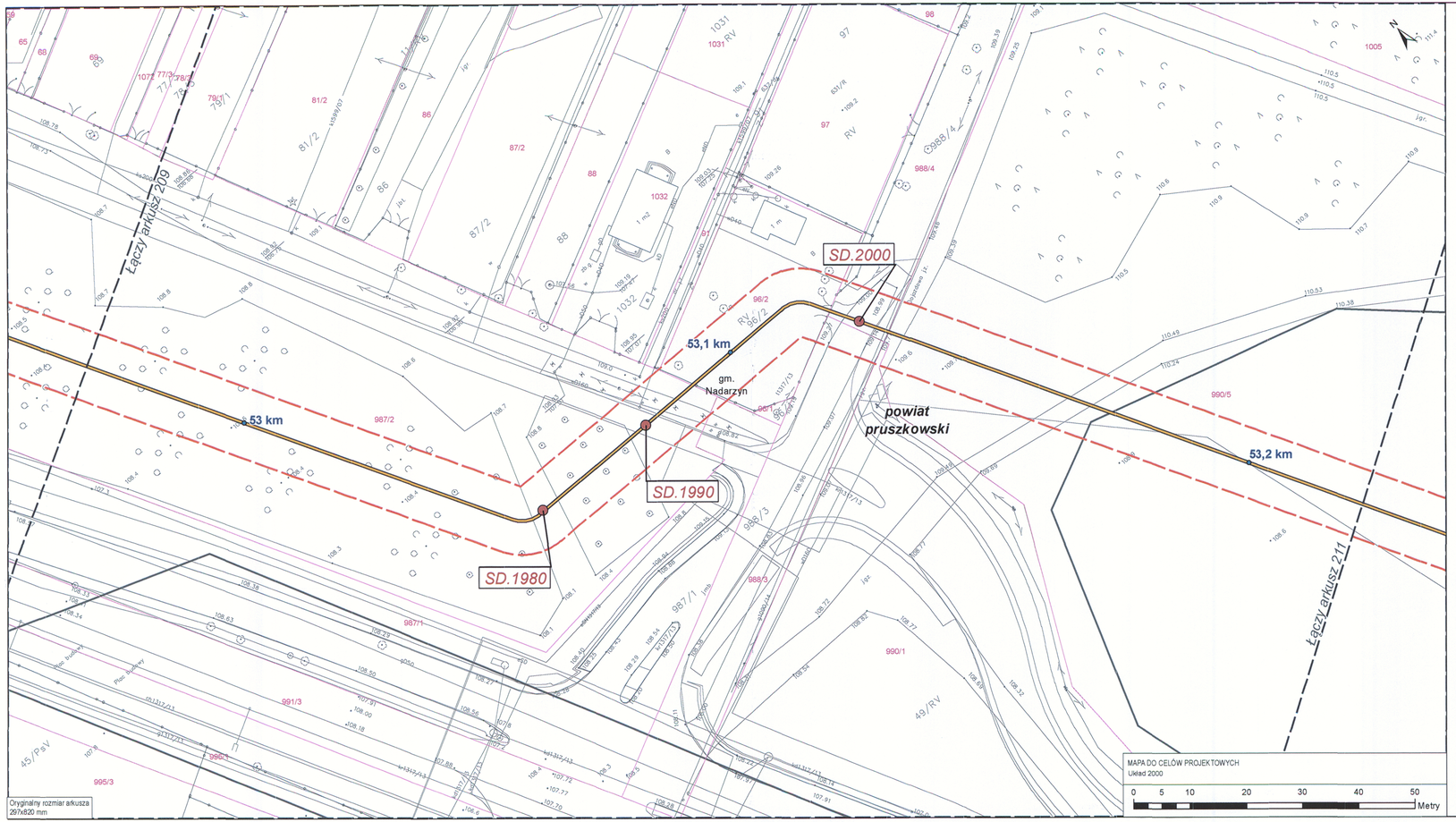

Legenda

- SD — Skrzyżowania z drogami gminnymi
- SCR — Skrzyżowania z rowami przydrożnymi
- Trasa gazociągu DN700 relacji Rembelszczyzna - Mory II – Wola Karczewska wraz z orientacyjnym kilometrażem
- Trasa gazociągu przyłączeniowego DN400 pomiędzy projektowanymi stacjami gazowymi ZZUP Nadarzyn oraz Sękocin II wraz z orientacyjnym kilometrażem
- Strefa kontrolowana
- 269/10 — Granice działek ewidencyjnych
- Granice gmin
- Granice powiatów
- Zakres Mapy do celów projektowych

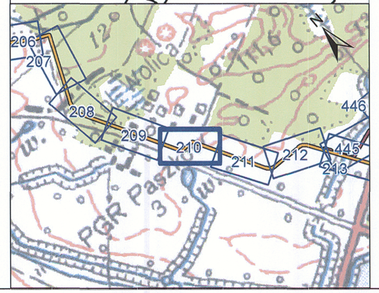

Mapa sytuacyjno - wysokościowa w skali 1:500 do celów projektowych gazociągu wysokiego ciśnienia relacji Rembelszczyzna - Mory II – Wola Karczewska

Projekt został opracowany przez ILF Consulting Engineers Polska Sp. z o.o. na zlecenie Operatora Gazociągów Przesyłowych Gaz-System S.A. na podstawie umowy nr 1000022818 z dnia 30.012.2014 r. Dopuszczalny zakres i sposób korzystania z Projektu określa Umowa. Osobiste prawa autorskie twórców Projektu podlegają ochronie na podstawie przepisów Prawa autorskiego.

RYSUNKI ZWIĄZANE

TYTUL RYSUNKU	NR RYSUNKU

TABELA REWIZYJNA

REW.	OPIS ZMIAN	PODPIS	DATA
0	Wydanie pierwsze		03.2016

NAZWA INWESTYCJI

Opracowanie kompletnej dokumentacji projektowej gazociągu DN 700 MOP 8,4 MPa wraz z infrastrukturą towarzyszącą dla zadania: "Budowa gazociągu: DN 700 MOP 8,4 MPa relacji Rembelszczyzna - Mory oraz gazociągu DN 700 MOP 8,4 MPa relacji Mory II - Wola Karczewska"

INWESTOR
Operator Gazociągów Przesyłowych GAZ-SYSTEM S.A.
ul. Mszczonowska 4, 02-337 Warszawa, POLSKA

JEDNOSTKA PROJEKTOWANIA
ILF CONSULTING ENGINEERS Polska Sp. z o.o.
ul. Osmańska 12, 02-823 Warszawa, Polska
Tel. +48 (22) 430 26 00 Fax. +48 (22) 430 26 01
E-mail: info.waw@ilf.com
http://www.poland.ilf.com

FAZA PROJEKTU

UZGODNIENIA I WARUNKI TECHNICZNE

TYTUL RYSUNKU

Mapa szczegółowa przebiegu gazociągu w skali 1: 500

FUNKCJA	IMIĘ I NAZWISKO	NR UPRAWNIEŃ	PODPIS	DATA
OPRACOWAŁ	inż. Beata Musiał	-		03.2016
SPRAWDZIŁ	mgr inż. Anna Kałkowska	-		03.2016
ZATWIERDZIŁ	mgr inż. Łukasz Szewczak	MAZ/0354/PWOS/13		03.2016

SKALA	NR RYSUNKU	REW.	ARKUSZ
1:500	H919-ILFWs-FP-OC-0153_3	0	2/471

© ILF 2016